

yan:

R A S T İlâhî -
CERRAHİ BENİM ÖZÜM

Beste: Güfte:

Derviş: ASLAN:

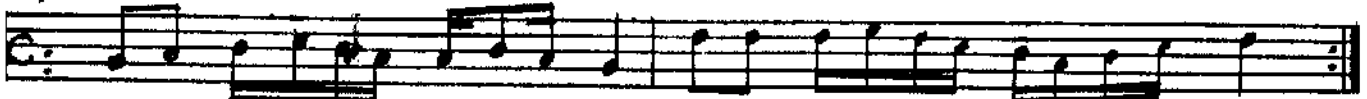

Cerra hi..... beni mö züm kâbe ye dö nük yü züm
Kulol sa.....m kapu su na yüzür sem rav za sı na
Doyul ma.....z cemâ li ne Eril mez ke mâ li ne
Cerra hi...der vişi.... yem hemâş Kİ MU HİB Bİ yem



Tevhid dir da im sö züm MU HAM ME Dİ ki gö züm
Birca nım var feda.. dir gö nül ler sul ta nı na
Selâ tû se lam verdim heme.h li ne â li ne
NURED DİN ben de si yem MU HAM ME DÜM me ti yem



LA İ LA HE İL LÂL LAH NURMU HAM MED SAL LÂL LAH



BAKİ AL LAH İL LÂL LAH LA İ LA HE İL LÂL LAH

15-5-1987

CERRAHİ BENİM ÖZÜM
KABEYE DÖNÜK YÜZÜM
TEVHİDDİR DÂİM SÖZÜM
MUHAMMED İKİ GÖZÜM

KUL OLSAM KAPUSUNA
YÜZ SÜRSEM RAVZASINA
BİR CANIM VAR FEDADIR
GÖNÜLLER SULTANINA

DOYULMAZ CEMALİNE
ERİLMEZ KEMALİNE
SELÂTÜ SELAM VERDİM
HEM EHLİNE ALİNE

CERRAHİ DERVİŞİYEM
HEM AŞKI MURİBBİYEM
NUREDDİN BENDESİYEM
MUHAMMED ÜMMETİYEM

Efendimin ismine yapmış olduğum
İlk Bestemdir.

A. Hepgür